

**AVISO DE COTAÇÃO DE PREÇOS 080/2022**

O Município de Tianguá, através do Setor de Compras, Cotação de Preços e Cadastro de Prestadores de Serviços e Fornecedores torna público para conhecimento de interessados, que estará recebendo, em até 05 (cinco) dias a partir desta publicação, cotações de preços para **RECUPERAÇÃO DA PONTE NA RUA VEREADOR TADEU GOMES**, visando a formação de orçamento estimado. Tianguá-CE, 31 de março de 2022. Alexandre Cardozo da Silva – Encarregado do Setor de Compras.

ITEM	DESCRIÇÃO	UND	VALOR TOTAL SERVIÇO
01	RECUPERAÇÃO DA PONTE NA RUA VEREADOR TADEU GOMES.	Serviço	

**OBS: Mais informações poderão ser obtidas através do Setor de Compras da Prefeitura Municipal de Tianguá pelo e-mail: [compras@tiangua.ce.gov.br](mailto:compras@tiangua.ce.gov.br) e Fone: (88) 3671-2288.**

Tianguá-CE, 31 de março de 2021.



**ALEXANDRO CARDOZO DA SILVA**  
Encarregado do Setor de Compras

Ofício SEINFRA N° 220321.01

Tianguá/CE, 21 de Março de 2021.

Ao  
Presidente da CPL Comissão permanente de licitação

Prezado Senhor,

Cumprimentando V. S.<sup>a</sup>, vimos através deste, solicitar a V. S.<sup>a</sup> a realização do Processo licitatório Dispensa de Licitação, para a contratação do objeto: **RECUPERAÇÃO DA PONTE NA RUA VEREADOR TADEU GOMES.**

O valor dos serviços é de **R\$ 101.622,91 (Cento e um mil, seiscentos e vinte e dois reais e noventa e um centavos).**

Estamos encaminhando toda a documentação referente aos Estudos Projetos, Planilhas Orçamentarias e Composições necessários para o processo. Ressaltamos que o prazo de execução da obra será de 30 dias.

Sem mais, pedimos maior brevidade possível, e renovamos votos de estima e consideração.

Atenciosamente,



---

**Marcello do Nascimento Nunes**  
Secretário de Infraestrutura

## MEMORIAL DESCRITIVO

# PROJETO

RECUPERAÇÃO DA PONTE NA RUA VEREADOR TADEU GOMES.

**LOCAL:** RUA VEREADOR TADEU GOMES.

**MUNICÍPIO DE TIANGUÁ - CEARÁ**

### VOLUME ÚNICO

- MEMORIAL DESCRITIVO;
- ESPECIFICAÇÕES TÉCNICAS;
- ORÇAMENTO, CRONOGRAMA E COMPOSIÇÃO DE BDI;
- MEMORIAL DE CÁLCULO;
- PLANTAS
- FOTOS.

## **APRESENTAÇÃO**

Este relatório descreve os estudos elaborados para o PROJETO DE RECUPERAÇÃO DA PONTE NA RUA VEREADOR TADEU GOMES, município de Tianguá-CE.

Para elaboração desse trabalho, foram observados os seguintes parâmetros:

- Normas Técnicas da ABNT;
- Especificações de Serviços da SEINFRA-CE;
- Procedimentos, Normas e padrões adotados pela Prefeitura Tianguá.

Quaisquer dúvidas, esclarecimentos ou sugestões deverão ser informados a SEINFRA (Secretaria de Infraestrutura Turismo e Meio Ambientes):

AV: Moises Moita  
Tianguá-Ce, nº 785, Planalto.

**1.0 GENERALIDADES**

**1.1 OBJETIVO**

Este caderno de encargos tem por objetivo estabelecer as condições técnicas (normas e especificações para materiais e serviços) que presidirão o desenvolvimento da obra de recuperação da ponte na Rua Vereador Tadeu Gomes. Onde se pretender restabelecer o tráfego normal de pedestres e veículos de forma que proporcione segurança para os que fazem uso da mesma. Onde teve sua trafegabilidade ficou comprometida após as fortes chuvas que vem sendo registradas no município. A mesma com o aumento significativo do volume de água sofreu inúmeras avarias em sua estrutura, impossibilitando o tráfego de forma segura. Sendo assim a mesma necessita de um serviço de recuperação afim de ter condições de uso que proporcione segurança as que fazem uso da via.

**1.2 NORMAS**

Fazer parte integrante deste caderno de encargos, independentemente de transcrições, todas as normas (NBRs) da Associação Brasileira de Normas Técnicas (ABNT) que tenham relação com os serviços objeto do contrato.

**1.3 MATERIAIS, MÃO DE OBRA E EQUIPAMENTOS.**

Todo material a ser utilizado na obra será de primeira qualidade. A mão de obra deverá ser idônea, de modo a reunir uma equipe homogênea que assegure o bom andamento dos serviços. Deverão ter no canteiro todo equipamento mecânico e ferramental necessário ao desempenho dos serviços.

**1.4 DISPOSIÇÕES GERAIS**

Estas especificações têm por objetivo estabelecer e determinar condições e tipos de materiais a serem empregados, assim como fornecer detalhes construtivos acerca dos serviços que ocorrerão por ocasião da obra. Qualquer discrepância entre estas especificações e o projeto será dirimida pela fiscalização. Correrão por conta da empreiteira, todas as responsabilidades com as instalações provisórias da obra.

**1.5 INÍCIO**

Os serviços serão iniciados dentro de no máximo 05 (cinco) dias a contar da data da assinatura do contrato.

**1.6 PRAZO**

O prazo para execução da obra será o que constar em contrato, de acordo com o estipulado nas instruções da licitação.

**Antonio Albani Adeodato**  
Engenheiro Civil  
CREA CE - RNP 060092835-7  
Prefeitura Municipal de Tianguá

## **2.0 SERVIÇOS PRELIMINARES**

### **2.1.1 – INSTALAÇÃO**

2.1.1.1 – A CONTRATADA deverá adquirir e fixar uma placa indicativa da obra com dimensões e lay-out fornecido pela fiscalização.

2.1.1.2 - O órgão financiador do projeto e a Secretaria de Obras do Município farão fiscalizações periódicas, com autoridade para exercerem em nome da prefeitura ou órgão financiador, toda e qualquer ação de orientação geral.

2.1.1.3 - A empreiteira é obrigada a facilitar execuções dos serviços contratados, facultando à fiscalização o acesso a todas as partes da obra. Obriga-se, ainda, a facilitar a vistoria de materiais em depósitos ou quaisquer dependências onde os mesmos se encontrem.

## **3.0 - MOVIMENTO DE TERRA**

### **3.1. - ESCAVAÇÃO MECANIZADA**

3.1.2.1 - As escavações serão executadas nas dimensões propostas no projeto para fundações, o material resultante do serviço não será reaproveitado.

3.1.2.2 – Nessa etapa será feita todo as escavações afins de possibilitar a execução das alvenarias de contenção.

## **4.0 - FUNDAÇÕES E ESTRUTURAS**

O concreto ciclópico será executado no traço adequado. As pedras a serem utilizadas serão limpas e sãs de tamanhos irregulares não inferiores a 15x25x20cm, o concreto será misturado in-loco e terá resistência mínima, como descrita em orçamento. O concreto de 30mpa deverá ser utilizado para a confecção das colunas de sustentação e para o tabuleiro da ponte.

As formas deverão ter amarrações e os escoramentos necessários para não sofrerem deslocamento ou deformações quando do lançamento do concreto. Antes do lançamento do concreto as formas deverão ser limpas, molhadas e perfeitamente estanques, a fim de evitar a fuga da nata de cimento.

## **5.0 – LAJE DE TRANSIÇÃO**

Será feita a retirada da pavimentação em pedra tosca existente, que será armazenada para posterior uso.

Após a retirada da pavimentação existente e se executado as escavações, será conforme projeto. Colocado uma lona plástica no fundo para recebimento da armadura e posterior concretagem, a laje de aproximação terá

**Antonio Albani Adeodato**  
Engenheiro Civil  
CREA CE - RNP 060892835-7  
Prefeitura Municipal de Tianguá

as seguintes medidas 2,00m de largura, por 10,00m de comprimento com espessura de 0,30m. Conforme especificação do orçamento e projeto em anexo.

## **6.0 - DIVERSOS**

Será feita a recomposição da pavimentação em pedra tosca, será executada as descidas d'água e saída d'água.

será executada na nova ala barbacã, com espaçamento de 80cm de eixo a eixo, em três fileiras.

No trecho comprometido será feita a recomposição do aterro, assim como pavimentação e meio fio de concreto.

Conforme especificação do orçamento e projeto em anexo

  
\_\_\_\_\_  
ANTONIO ALBANI ADEODATO  
ENGENHEIRO CIVIL  
RNP Nº 0600922835-7

**PREFEITURA MUNICIPAL DE TIANGUÁ-CE**

Secretaria de Infraestrutura

OBRA: SERVIÇO DE RECUPERAÇÃO DA PONTE NA RUA VEREADOR TADEU GOMES, NO MUNICÍPIO TIANGUÁ-CE.

MUNICÍPIO TIANGUÁ-CE

DATA: MARÇO DE 2022

TABELA SEINFRA - 027.1 DESONERADA

BDI: 25,08% APLICADO



**Prefeitura de  
Tianguá**

**PLANILHA ORÇAMENTÁRIA**

ITEM	CÓDIGO SEINFRA	DESCRIÇÃO GERAL	UN.	QUANT.	CUSTO UNIT. SEM B.D.I.	B.D.I.	VALOR DO B.D.I.	CUSTO UNIT. COM B.D.I.	CUSTO PARC.	CUSTO TOTAL
<b>1.0</b>		<b>SERVIÇOS PRELIMINARES</b>								<b>R\$ 378,92</b>
1.1	C1937	PLACAS PADRÃO DE OBRA	M2	2,00	R\$ 151,47	25,08%	R\$ 37,98	R\$ 189,46	R\$ 378,92	
<b>2.0</b>		<b>MOVIMENTO DE TERRA</b>								<b>R\$ 5.225,47</b>
2.1	C2790	ESCAVAÇÃO MECÂNICA SOLO DE 1ª CAT. PROF. DE 2,01 a 4,00m	M3	20,94	R\$ 9,83	25,08%	R\$ 2,47	R\$ 12,30	R\$ 257,56	
2.2	C2992	DEMOLIÇÃO DE ALVENARIA DE PEDRA COM REMOÇÃO LATERAL	M3	25,30	R\$ 156,99	25,08%	R\$ 39,37	R\$ 196,36	R\$ 4.967,91	
<b>3.0</b>		<b>ESTRUTURA E FUNDAÇÃO</b>								<b>R\$ 31.283,50</b>
3.1	C0844	CONCRETO PAVIBR., FCK 30 MPa COM AGREGADO ADQUIRIDO	M3	5,40	R\$ 456,91	25,08%	R\$ 114,59	R\$ 571,50	R\$ 3.086,10	
3.2	C0830	CONCRETO CICLÓPICO FCK 15 MPa COM AGREGADO ADQUIRIDO	M3	29,40	R\$ 525,88	25,08%	R\$ 131,89	R\$ 657,77	R\$ 19.338,44	
3.3	C4301	FORMA PARA CONCRETO "IN LOCO", INCLUSIVE DESFORMA	M2	23,00	R\$ 117,27	25,08%	R\$ 29,41	R\$ 146,68	R\$ 3.373,64	
3.4	C0217	ARMADURA CA-60 FINA D=3,40 A 6,40mm	KG	108,00	R\$ 12,35	25,08%	R\$ 3,10	R\$ 15,45	R\$ 1.668,60	
3.5	C0216	ARMADURA CA-50A MÉDIA D= 6,3 A 10,0mm	KG	216,00	R\$ 14,13	25,08%	R\$ 3,54	R\$ 17,67	R\$ 3.816,72	
<b>4.0</b>		<b>LAJE DE TRANSIÇÃO</b>								<b>R\$ 43.464,42</b>
4.1	C3064	DEMOLIÇÃO E REMOÇÃO MANUAL DE PAVIMENTO EM PARALELEPÍPEDO E POLIÉDRICO	M2	120,00	R\$ 7,78	25,08%	R\$ 1,95	R\$ 9,73	R\$ 1.167,60	
4.2	C1631	LONA PLÁSTICA PRETA	M2	40,00	R\$ 9,04	25,08%	R\$ 2,27	R\$ 11,31	R\$ 452,40	
4.3	C0844	CONCRETO PAVIBR., FCK 30 MPa COM AGREGADO ADQUIRIDO	M3	18,60	R\$ 456,91	25,08%	R\$ 114,59	R\$ 571,50	R\$ 10.629,90	
4.4	C0217	ARMADURA CA-60 FINA D=3,40 A 6,40mm	KG	744,00	R\$ 12,35	25,08%	R\$ 3,10	R\$ 15,45	R\$ 11.494,80	
4.5	C0216	ARMADURA CA-50A MÉDIA D= 6,3 A 10,0mm	KG	1.116,00	R\$ 14,13	25,08%	R\$ 3,54	R\$ 17,67	R\$ 19.719,72	
<b>5.0</b>		<b>DIVERSOS</b>								<b>R\$ 21.270,60</b>
5.1	C3082	EXECUÇÃO DE FUROS EM CONCRETO C/BRÔCA 1" x D <= 1 1/2"	UN	15,00	R\$ 22,98	25,08%	R\$ 5,76	R\$ 28,74	R\$ 431,10	
5.2	C3348	PAVIMENTAÇÃO EM PEDRA TOSCA S/ REJUNTAMENTO (AGREGADO PRODUZIDO)	M2	120,00	R\$ 24,30	25,08%	R\$ 6,09	R\$ 30,39	R\$ 3.646,80	
5.3	C0365	BANQUETA/ MEIO FIO DE CONCRETO MOLDADO NO LOCAL	M	10,00	R\$ 23,80	25,08%	R\$ 5,97	R\$ 29,77	R\$ 297,70	
5.4	C3065	DESCIDA D'ÁGUA DE CONCRETO ARMADO PADRÃO DERT	M	32,00	R\$ 167,14	25,08%	R\$ 41,92	R\$ 209,06	R\$ 6.689,92	
5.5	C3110	SAÍDA D'ÁGUA C/ DISSIPADOR DE ENERGIA	UN	4,00	R\$ 225,27	25,08%	R\$ 56,50	R\$ 281,77	R\$ 1.127,08	
5.6	c4662	BARBACÁ C/ TUBO PVC ESGOTO 75 mm, INCLUSIVE GEOTÊXTIL NÃO-TECIDO 100% POLIÉSTER COM RESISTÊNCIA A TRAÇÃO LONGITUDINAL MÍNIMA DE 8 kN/m (BIDIM RT-08 OU SIMILAR) E BRITA	UN	15,00	R\$ 6,59	25,08%	R\$ 1,65	R\$ 8,24	R\$ 123,60	
5.7	C0328	ATERRO C/COMPACTAÇÃO MECÂNICA E CONTROLE, MAT. DE AQUISIÇÃO	M3	80,00	R\$ 89,49	25,08%	R\$ 22,44	R\$ 111,93	R\$ 8.954,40	
<b>TOTAL GERAL :</b>										<b>R\$ 101.622,91</b>
IMPORTA O PRESENTE ORÇAMENTO O VALOR GLOBAL DE R\$										R\$ 101.622,91
CENTO E UM MIL, SEISCENTOS E VINTE E DOIS REAIS E NOVENTA E UM CENTAVOS										

**Antonio Albani Adeodato**  
Engenheiro Civil  
CREA CE - RNP 060092835-7  
Prefeitura Municipal de Tianguá

PREFEITURA MUNICIPAL DE TIANGUÁ-CE

Secretaria de Infraestrutura

OBRA: SERVIÇO DE RECUPERAÇÃO DA PONTE NA RUA VEREADOR TADEU GOMES, NO MUNICÍPIO TIANGUÁ-CE

MUNICÍPIO TIANGUÁ-CE

DATA: MARÇO DE 2022

TABELA SEINFRA - 027.1 DESONERADA

BDI: 25,08% APLICADO



PLANILHA - MEMORIAL DE CÁLCULO

ITEM	DESCRICAÇÃO GERAL	UN.	MÉMORIA DE CÁLCULO	QUANT.
1.0	SERVIÇOS PRELIMINARES			
1.1	PLACAS PADRÃO DE OBRA	M2	LARGURA 2M X ALTURA 1M	2,00
2.0	MOVIMENTO DE TERRA			
2.1	ESCAVAÇÃO MECÂNICA SOLO DE 1A CAT. PROF. DE 2.01 a 4.00m	M3	LARGURA 0,90M X COMPRIMENTO 5,75M X ALTURA 1,50 + LARGURA 0,90M X COMPRIMENTO 12,20M X ALTURA 1,00	20,94
2.2	DEMOLIÇÃO DE ALVENARIA DE PEDRA COM REMOÇÃO LATERAL	M3	LARGURA 0,80M X COMPRIMENTO 5,75M X ALTURA 5,50M	25,30
3.0	ESTRUTURA E FUNDAÇÃO			
3.1	CONCRETO P/MBR., FCK 30 MPa COM AGREGADO ADQUIRIDO	M3	PILAR ((0,40*0,40*5,50)*3)+CINTA ((0,40*0,40*5,75)*3)	5,40
3.2	CONCRETO CICLÓPICO FCK 15 MPa COM AGREGADO ADQUIRIDO	M3	LARGURA 0,90M X COMPRIMENTO 5,75M X ALTURA 1,50 + LARGURA 0,90M X COMPRIMENTO 12,20M X ALTURA 1,00 + RECOMPOSIÇÃO DA CALÇADA 28,20 X ESPESSURA 0,30CM	29,40
3.3	FORMA PARA CONCRETO "IN LOCO", INCLUSIVE DESFORMA	M2	ÁREA DE FORMA 5,75M X 4,00M	23,00
3.4	ARMADURA CA-60 FINA D=3,40 A 6,40mm	KG	108,00	108,00
3.5	ARMADURA CA-50A MÉDIA D= 6,3 A 10,0mm	KG	216,00	216,00
4.0	LAJE DE TRANSIÇÃO			
4.1	DEMOLIÇÃO E REMOÇÃO MANUAL DE PAVIMENTO EM PARALELEPÍPEDO E POLIÉDRICO	M2	ÁREA (2,00*10,00)*2+((4,00*10,00)*2)	120,00
4.2	LONA PLÁSTICA PRETA	M2	ÁREA (2,00*10,00)*2	40,00
4.3	CONCRETO P/MBR., FCK 30 MPa COM AGREGADO ADQUIRIDO	M3	ÁREA (2,00*10,00)*2 X ESPERRURA 0,30 CM + LARGURA 10,00M X COMPRIMENTO 8,60M ESPESSURA 10CM	18,80
4.4	ARMADURA CA-60 FINA D=3,40 A 6,40mm	KG	744,00	744,00
4.5	ARMADURA CA-50A MÉDIA D= 6,3 A 10,0mm	KG	1.116,00	1.116,00
5.0	DIVERSOS			
5.1	EXECUÇÃO DE FUIROS EM CONCRETO C/BROCA 1" < D <= 1 1/2"	UN	QUANTIDADE DE FUIROS 15UND	15,00
5.2	PAVIMENTAÇÃO EM PEDRA TOSCA S/ REJUNTAMENTO (AGREGADO PRODUZIDO)	M2	ÁREA (2,00*10,00)*2+((4,00*10,00)*2)	120,00
5.3	BANQUETA/ MEIO FIO DE CONCRETO MOLDADO NO LOCAL	M	10 METROS	10,00
5.4	DESCIDA D'ÁGUA DE CONCRETO ARMADO PADRÃO DERT	M	8 METROS CADA X 4 UNIDADES	32,00
5.5	SAIDA D'ÁGUA C/ DISSIPADOR DE ENERGIA	UN	04 UNIDADES	4,00
5.6	BARBACÃ C/ TUBO PVC ESGOTO 75 mm, INCLUSIVE GEOTÊXTIL NÃO-TECIDO 100% POLIÉSTER COM RESISTÊNCIA A TRAÇÃO LONGITUDINAL MÍNIMA DE 8 kN/m (BIDIM RT-08 OU SIMILAR) E BRITA	UN	15 UNIDADES	15,00
5.7	ATERRO C/COMPACTAÇÃO MECÂNICA E CONTROLE, MAT. DE AQUISIÇÃO	M3	ÁREA (5,00 * 8,00) ALTURA MÉDIA DO ATERRO 2,00M	80,00

Antonio Albani Adeodato  
 Engenheiro Civil  
 CREA CE - RNP 060092835-7  
 Prefeitura Municipal de Tianguá

**PREFEITURA MUNICIPAL DE TIANGUÁ-CE**

Secretaria de Infraestrutura

OBRA: SERVIÇO DE RECUPERAÇÃO DA PONTE NA RUA VEREADOR TADEU GOMES, NO MUNICÍPIO TIANGUÁ-CE.

MUNICÍPIO TIANGUÁ-CE

DATA: MARÇO DE 2022

TABELA SEINFRA - 027.1 DESONERADA

BDI: 25,08% APLICADO



**Prefeitura de Tianguá**

**COMPOSIÇÃO DE PREÇO UNITÁRIO**

**C1837 - PLACAS PADRÃO DE OBRA - M2**

MAO DE OBRA		Unidade	Coefficiente	Preço	Total
12543	SERVENTE	H	2,0000	15,5500	31,1000
					<b>Total:</b> 31,1000
MATERIAIS		Unidade	Coefficiente	Preço	Total
10537	CHAPA DE AÇO GALVANIZADA ESP. 0.3MM	M2	1,0200	35,5900	36,3018
11100	ESMALTE SINTETICO	L	1,0000	24,9900	24,9900
11691	PONTALETE / BARROTE DE 3"X3"	M	4,5000	12,6100	56,7450
11725	PREGO 15X15 (1.1/4" x 13) (APROXIMADAMENTE 672UN/KG)	KG	0,1500	15,5400	2,3310
					<b>Total:</b> 120,3678
					<b>Total Simples:</b> 161,47
					<b>Encargos Sociais:</b> INCLUSO
					<b>Valor BDI:</b> 0,00
					<b>Valor Geral:</b> 161,47

**C2780 - ESCAVAÇÃO MECÂNICA SOLO DE 1A CAT. PROF. DE 2.01 a 4.00m - M3**

EQUIPAMENTOS (CHORARIO)		Unidade	Coefficiente	Preço	Total
10765	RETRO ESCAVADEIRA DE PNEUS (CHP)	H	0,0750	104,1164	7,8087
					<b>Total:</b> 7,8087
MAO DE OBRA		Unidade	Coefficiente	Preço	Total
12543	SERVENTE	H	0,1300	15,5500	2,0215
					<b>Total:</b> 2,0215
					<b>Total Simples:</b> 9,83
					<b>Encargos Sociais:</b> INCLUSO
					<b>Valor BDI:</b> 0,00
					<b>Valor Geral:</b> 9,83

**C2992 - DEMOLIÇÃO DE ALVENARIA DE PEDRA COM REMOÇÃO LATERAL - M3**

MAO DE OBRA		Unidade	Coefficiente	Preço	Total
12391	PEDREIRO	H	1,0000	20,7700	20,7700
12543	SERVENTE	H	8,7600	15,5500	136,2180
					<b>Total:</b> 156,9880
					<b>Total Simples:</b> 156,99
					<b>Encargos Sociais:</b> INCLUSO
					<b>Valor BDI:</b> 0,00
					<b>Valor Geral:</b> 156,99

**C0844 - CONCRETO P/VIBR., FCK 30 MPa COM AGREGADO ADQUIRIDO - M3**

EQUIPAMENTOS (CHORARIO)		Unidade	Coefficiente	Preço	Total
10682	BETONEIRA ELÉTRICA 580L (CHP)	H	0,7140	22,3108	15,9299
					<b>Total:</b> 15,9299
MAO DE OBRA		Unidade	Coefficiente	Preço	Total
12543	SERVENTE	H	6,0000	15,5500	93,3000
					<b>Total:</b> 93,3000
MATERIAIS		Unidade	Coefficiente	Preço	Total
10109	AREIA MEDIA	M3	0,9290	67,5000	62,7075
10280	BRITA	M3	0,5270	76,1900	47,7711
10805	CIMENTO PORTLAND	KG	396,0000	0,5600	221,7600
11605	PEDRISCO	M3	0,2080	73,9000	15,4451
					<b>Total:</b> 347,6837
					<b>Total Simples:</b> 466,91
					<b>Encargos Sociais:</b> INCLUSO
					<b>Valor BDI:</b> 0,00
					<b>Valor Geral:</b> 466,91

**C0890 - CONCRETO CICLÓPICO FCK 15 MPa COM AGREGADO ADQUIRIDO - M3**

EQUIPAMENTOS (CHORARIO)		Unidade	Coefficiente	Preço	Total
10682	BETONEIRA ELÉTRICA 580L (CHP)	H	0,4988	22,3108	11,1509
					<b>Total:</b> 11,1509
MAO DE OBRA		Unidade	Coefficiente	Preço	Total
12391	PEDREIRO	H	2,0000	20,7700	41,5400
12543	SERVENTE	H	16,0000	15,5500	248,8000
					<b>Total:</b> 290,3400
MATERIAIS		Unidade	Coefficiente	Preço	Total
10109	AREIA MEDIA	M3	0,6462	67,5000	43,6185
10280	BRITA	M3	0,5852	76,1900	44,5864
10805	CIMENTO PORTLAND	KG	196,0000	0,5600	109,7600
11600	PEDRA DE MÃO (RACHÃO)	M3	0,4000	66,0600	26,4240
					<b>Total:</b> 224,3889
					<b>Total Simples:</b> 626,88
					<b>Encargos Sociais:</b> INCLUSO
					<b>Valor BDI:</b> 0,00
					<b>Valor Geral:</b> 626,88

**Antonio Albani Adeodati**  
Engenheiro Civil  
CREA CE - RNP 060092835-7  
Prefeitura Municipal de Tianguá

**C4301 - FORMA PARA CONCRETO "IN LOCO", INCLUSIVE DESFORMA - M2**

MAO DE OBRA		Unidade	Coefficiente	Preço	Total
10041	AJUDANTE DE CARPINTEIRO	H	0,2500	16,7700	4,1925

**PREFEITURA MUNICIPAL DE TIANGUÁ-CE**

Secretaria de Infraestrutura

OBRA: SERVIÇO DE RECUPERAÇÃO DA PONTE NA RUA VEREADOR TADEU GOMES, NO MUNICÍPIO TIANGUÁ-CE.

MUNICÍPIO TIANGUÁ-CE

DATA: MARÇO DE 2022

TABELA SEINFRA - 027 1 DESONERADA

BDI: 25,08% APLICADO



Prefeitura de  
**Tianguá**

**COMPOSIÇÃO DE PREÇO UNITÁRIO**

ID	DESCRIÇÃO	UNIDADE	COEFICIENTE	PREÇO	TOTAL
10498	CARPINTEIRO	H	0,2500	20,7700	5,1925
					<b>Total:</b> 9,3850
C4281	FORMA P/ CONCRETO "IN LOCO" (FABRICAÇÃO)	M2	0,2000	164,8370	32,9674
C4282	FORMA P/ CONCRETO "IN LOCO" (APLICAÇÃO)	M2	1,0000	74,9212	74,9212
					<b>Total:</b> 107,8886
					<b>Total Simples:</b> 117,27
					<b>Encargos Sociais:</b> INCLUSO
					<b>Valor BDI:</b> 0,00
					<b>Valor Geral:</b> 117,27
<b>C0217 - ARMADURA CA-60 FINA D=3,40 A 6,40mm - KG</b>					
<b>MAO DE OBRA</b>					
10040	AJUDANTE DE ARMADOR/FERREIRO	H	0,0700	16,7700	1,1739
10121	ARMADOR/FERREIRO	H	0,0700	20,7700	1,4539
					<b>Total:</b> 2,6278
<b>MATERIAIS</b>					
10103	ARAME RECOZIDO N.18 BWG	KG	0,0200	10,0500	0,2010
10169	AÇO CA-60	KG	1,1500	8,2800	9,5220
					<b>Total:</b> 9,7230
					<b>Total Simples:</b> 12,35
					<b>Encargos Sociais:</b> INCLUSO
					<b>Valor BDI:</b> 0,00
					<b>Valor Geral:</b> 12,35
<b>C0216 - ARMADURA CA-50A MÉDIA D= 5,3 A 10,0mm - KG</b>					
<b>MAO DE OBRA</b>					
10040	AJUDANTE DE ARMADOR/FERREIRO	H	0,0800	16,7700	1,3416
10121	ARMADOR/FERREIRO	H	0,0800	20,7700	1,6616
					<b>Total:</b> 3,0032
<b>MATERIAIS</b>					
10103	ARAME RECOZIDO N.18 BWG	KG	0,0200	10,0500	0,2010
10163	AÇO CA-50	KG	1,1500	9,5000	10,9250
					<b>Total:</b> 11,1260
					<b>Total Simples:</b> 14,19
					<b>Encargos Sociais:</b> INCLUSO
					<b>Valor BDI:</b> 0,00
					<b>Valor Geral:</b> 14,19
<b>C3064 - DEMOLIÇÃO E REMOÇÃO MANUAL DE PAVIMENTO EM PARALELEPÍPEDO E POLIÉDRICO - M2</b>					
<b>MAO DE OBRA</b>					
12543	SERVENTE	H	0,5000	15,5500	7,7750
					<b>Total:</b> 7,7750
					<b>Total Simples:</b> 7,78
					<b>Encargos Sociais:</b> INCLUSO
					<b>Valor BDI:</b> 0,00
					<b>Valor Geral:</b> 7,78
<b>C1631 - LONA PLÁSTICA PRETA - M2</b>					
<b>MAO DE OBRA</b>					
12391	PEDREIRO	H	0,1500	20,7700	3,1155
12543	SERVENTE	H	0,3000	15,5500	4,6650
					<b>Total:</b> 7,7805
<b>MATERIAIS</b>					
11348	LONA PLASTICA PRETA	M2	1,0500	1,2000	1,2600
					<b>Total:</b> 1,2600
					<b>Total Simples:</b> 9,04
					<b>Encargos Sociais:</b> INCLUSO
					<b>Valor BDI:</b> 0,00
					<b>Valor Geral:</b> 9,04
<b>C3082 - EXECUÇÃO DE FUROS EM CONCRETO C/BROÇA 1" x D &lt;= 1 1/2" - UN</b>					
<b>EQUIPAMENTOS (CHORARIO)</b>					
10728	COMPRESSOR DE AR 250 PCM (CHP)	H	0,1000	103,4269	10,3427
10769	ROMPEDOR PNEUMÁTICO (CHP)	H	0,2000	22,7706	4,5541
					<b>Total:</b> 14,8968
<b>MAO DE OBRA</b>					
12543	SERVENTE	H	0,5000	15,5500	7,7750
					<b>Total:</b> 7,7750
<b>MATERIAIS</b>					
12535	SÉRIE DE BROÇAS S.12 D=22MM	JG	0,0005	613,0000	0,3065
					<b>Total:</b> 0,3065
					<b>Total Simples:</b> 22,98
					<b>Encargos Sociais:</b> INCLUSO
					<b>Valor BDI:</b> 0,00
					<b>Valor Geral:</b> 22,98
<b>C3348 - PAVIMENTAÇÃO EM PEDRA TOSCA S/ REJUNTAMENTO (AGREGADO PRODUZIDO) - M2</b>					
<b>EQUIPAMENTOS (CHORARIO)</b>					
10724	COMPACTADOR DE PLACA VIBRATÓRIA HP 4 (CHP)	H	0,0500	24,0836	1,2042

**Antonio Albani Adeodato**  
Engenheiro Civil  
CREA CE - RNP 060092835-7  
Prefeitura Municipal de Tianguá

**PREFEITURA MUNICIPAL DE TIANGUÁ-CE**

Secretaria de Infraestrutura

OBRA: SERVIÇO DE RECUPERAÇÃO DA PONTE NA RUA VEREADOR TADEU GOMES, NO MUNICÍPIO TIANGUÁ-CE.

MUNICÍPIO TIANGUÁ-CE

DATA: MARÇO DE 2022

TABELA SEINFRA - 027.1 DESONERADA

BDI: 25,08% APLICADO



**COMPOSIÇÃO DE PREÇO UNITÁRIO**

10726	COMPACTADOR LISO TANDEM AUTOPROPELIDO (CHP)	H	0,0100	83,9284	0,8393	
					Total:	2,0435
<b>MAO DE OBRA</b>						
10445	CALCETEIRO	H	0,3000	20,7700	6,2310	
12543	SERVENTE	H	0,6000	15,5500	9,3300	
					Total:	15,5610
<b>SERVIÇOS</b>						
C3130	AREA DE RIO - EXTRAÇÃO	M3	0,1500	7,5643	1,1347	
C3227	PEDRA DE MÃO/POLIÉDRICA	M3	0,1500	37,0898	5,5635	
					Total:	6,6982
					Total Simples:	24,30
					Encargos Sociais:	INCLUSO
					Valor BDI:	0,00
					Valor Geral:	24,30

**C0365 - BANQUETA/ MEIO FIO DE CONCRETO MOLDADO NO LOCAL - M**

<b>MAO DE OBRA</b>		Unidade	Coefficiente	Preço	Total	
12391	PEDREIRO	H	0,1500	20,7700	3,1155	
12543	SERVENTE	H	0,2500	15,5500	3,8875	
					Total:	7,0030
<b>MATERIAIS</b>						
12544	FORMA METÁLICA P/BANQUETAS (ALUGUEL)	M	1,0000	3,4400	3,4400	
					Total:	3,4400
<b>SERVIÇOS</b>						
C0588	CAIAÇÃO EM DUAS DEMÃOS COM SUPERCAL	M2	0,2500	4,4990	1,1248	
C2784	ESCAVAÇÃO MANUAL SOLO DE 1A.CAT. PROF. ATÉ 1.50m	M3	0,0150	41,2075	0,6181	
C3211	ESCAVAÇÃO E CARGA DE MATERIAL DE JAZIDA	M3	0,0370	4,1417	0,1532	
C3268	CONCRETO P/VIBR., FCK=10MPa COM AGREGADO PRODUZIDO (S/TRANSP.)	M3	0,0340	337,0759	11,4806	
					Total:	13,3567
					Total Simples:	23,80
					Encargos Sociais:	INCLUSO
					Valor BDI:	0,00
					Valor Geral:	23,80

**C3066 - DESCIDA D'ÁGUA DE CONCRETO ARMADO PADRÃO DERT - M**

<b>SERVIÇOS</b>		Unidade	Coefficiente	Preço	Total	
C0214	ARMADURA CA-25 MÉDIA D= 6,3 A 10,0mm	KG	1,8500	14,6162	27,0400	
C0588	CAIAÇÃO EM DUAS DEMÃOS COM SUPERCAL	M2	1,1000	4,4990	4,9489	
C1405	FORMA PLANA CHAPA COMPENSADA RESINADA, ESP.= 12mm UTIL. 3 X	M2	0,8500	116,3941	98,9350	
C2784	ESCAVAÇÃO MANUAL SOLO DE 1A.CAT. PROF. ATÉ 1.50m	M3	0,2200	41,2075	9,0657	
C3269	CONCRETO P/VIBR., FCK=13,5MPa COM AGREGADO PRODUZIDO (S/TRANSP.)	M3	0,0770	352,5849	27,1490	
					Total:	167,1385
					Total Simples:	167,14
					Encargos Sociais:	INCLUSO
					Valor BDI:	0,00
					Valor Geral:	167,14

**C3110 - SAÍDA D'ÁGUA C/ DISSIPADOR DE ENERGIA - UN**

<b>MAO DE OBRA</b>		Unidade	Coefficiente	Preço	Total	
12391	PEDREIRO	H	0,0300	20,7700	0,6231	
12543	SERVENTE	H	0,0600	15,5500	0,9330	
					Total:	1,5561
<b>SERVIÇOS</b>						
C1405	FORMA PLANA CHAPA COMPENSADA RESINADA, ESP.= 12mm UTIL. 3 X	M2	1,0800	116,3941	125,7056	
C2784	ESCAVAÇÃO MANUAL SOLO DE 1A.CAT. PROF. ATÉ 1.50m	M3	0,3710	41,2075	15,2880	
C3227	PEDRA DE MÃO/POLIÉDRICA	M3	0,2310	37,0898	8,5677	
C3268	CONCRETO P/VIBR., FCK=10MPa COM AGREGADO PRODUZIDO (S/TRANSP.)	M3	0,2200	337,0759	74,1567	
					Total:	223,7180
					Total Simples:	225,27
					Encargos Sociais:	INCLUSO
					Valor BDI:	0,00
					Valor Geral:	225,27

**C4862 - BARBACÁ C/ TUBO PVC ESGOTO 75 mm, INCLUSIVE GEOTÊXTIL NÃO-TECIDO 100% POLIÉSTER COM RESISTÊNCIA A TRAÇÃO LONGITUDINAL MÍNIMA DE 8 KN/m (BIDIM RT-08 OU SIMILAR) E BRITA - UN**

<b>MAO DE OBRA</b>		Unidade	Coefficiente	Preço	Total	
12543	SERVENTE	H	0,0800	15,5500	1,2440	
					Total:	1,2440
<b>MATERIAIS</b>						
10280	BRITA	M3	0,0020	76,1900	0,1524	
12195	TUBO PVC ESGOTO DE 75MM (3) - (NBR 5688)	M	0,5000	9,6000	4,8000	
18653	GEOTÊXTIL NÃO-TECIDO 100% POLIÉSTER COM RESISTÊNCIA A TRAÇÃO LONGITUDINAL MÍNIMA DE 8 KN/m (BIDIM RT-08 OU SIMILAR)	M2	0,0900	4,3300	0,3897	
					Total:	5,3421
					Total Simples:	6,59

**Antonio Albani Adeodato**  
Engenheiro Civil  
CREA CE - RNP 060092835-7  
Prefeitura Municipal de Tianguá

**PREFEITURA MUNICIPAL DE TIANGUÁ-CE**

Secretaria de Infraestrutura

OBRA: SERVIÇO DE RECUPERAÇÃO DA PONTE NA RUA VEREADOR TADEU GOMES, NO MUNICÍPIO TIANGUÁ-CE.

MUNICÍPIO TIANGUÁ-CE

DATA: MARÇO DE 2022

TABELA SEINFRA - 027.1 DESONERADA

BDI: 25,08% APLICADO

**Prefeitura de**  
**Tianguá**
**COMPOSIÇÃO DE PREÇO UNITÁRIO**

					Encargos Sociais:	<i>INCLUSO</i>
					Valor BDI:	0,00
					Valor Geral:	6,59
<b>COS28 - ATERRO C/COMPACTAÇÃO MECÂNICA E CONTROLE, MAT. DE AQUISIÇÃO - M3</b>						
<b>EQUIPAMENTOS (HORARIO)</b>						
10706	CAMINHÃO TANQUE 6.000 l (CHP)	H	0,0350	134,8401		4,7184
10725	COMPACTADOR DE PLACA VIBRATÓRIA HP 7 (CHP)	H	0,0350	42,1649		1,4758
					Total:	6,1952
<b>MAO DE OBRA</b>						
12543	SERVENTE	H	1,0500	15,5500		16,3275
					Total:	16,3275
<b>MATERIAIS</b>						
10111	AREIA VERMELHA	M3	1,1000	60,8800		66,9680
					Total:	66,9680
					Total Simples:	89,49
					Encargos Sociais:	<i>INCLUSO</i>
					Valor BDI:	0,00
					Valor Geral:	89,49

**Antonio Albani Adeodato**  
 Engenheiro Civil  
 CREA CE - RNP 060092835-7  
 Prefeitura Municipal de Tianguá

**PREFEITURA MUNICIPAL DE TIANGUÁ-CE**



Secretaria de Infraestrutura

OBRA: SERVIÇO DE RECUPERAÇÃO DA PONTE NA RUA VEREADOR TADEU GOMES, NO MUNICÍPIO TIANGUÁ-CE.

MUNICÍPIO TIANGUÁ-CE

DATA: MARÇO DE 2022

TABELA SEINFRA - 027.1 DESONERADA

BDI: 25,08% APLICADO

CRONOGRAMA FÍSICO-FINANCEIRO				
ITEM	DESCRIÇÃO	CUSTO TOTAL COM BDI	90 DIAS	
1.0	SERVIÇOS PRELIMINARES	R\$ 378,92	R\$ 378,92	100%
2.0	MOVIMENTO DE TERRA	R\$ 5.225,47	R\$ 5.225,47	100%
3.0	ESTRUTURA E FUNDAÇÃO	R\$ 31.283,50	R\$ 31.283,50	100%
4.0	LAJE DE TRANSIÇÃO	R\$ 43.464,42	R\$ 43.464,42	100%
5.0	DIVERSOS	R\$ 21.270,60	R\$ 21.270,60	100%
<b>TOTAL GERAL</b>	<b>TOTAL PARCIAL</b>		<b>R\$ 101.622,91</b>	
	<b>PERCENTUAL</b>			<b>100,00%</b>
<b>R\$ 101.622,91</b>	<b>PERCENTUAL ACUMULADA</b>			<b>100,00%</b>

*Antonio Albani Adeodato*  
Engenheiro Civil  
CREA CE - RNP 060092835-7  
Prefeitura Municipal de Tianguá

**PREFEITURA MUNICIPAL DE TIANGUÁ-CE**

Secretaria de Infraestrutura

OBRA: SERVIÇO DE RECUPERAÇÃO DA PONTE NA RUA VEREADOR TADEU GOMES, NO MUNICÍPIO TIANGUÁ-CE.

MUNICÍPIO TIANGUÁ-CE

DATA: MARÇO DE 2022

TABELA SEINFRA - 027 1 DESONERADA

BDI: 25,08% APLICADO



**Prefeitura de  
Tianguá**

COMPOSIÇÃO DE BDI - SERVIÇOS		
COD	DESCRIÇÃO	%
	<b>Despesas Indiretas</b>	
AC	Administração central	3,00
DF	Despesas financeiras	0,59
R	Riscos	0,97
	<b>Beneficio</b>	
S + G	Garantia/seguros	0,80
L	Lucro	6,16
	<b>Impostos</b>	
I		10,55
	PIS	0,65
	COFINS	3,00
	ISS	2,40
	CPRB ( 4,5%, Apenas quando tiver desoneração INSS)	4,50
	<b>BDI =</b>	<b>25,08%</b>
$BDI = \frac{(1 + AC + S + R + G)(1 + DF)(1 + L)}{(1 - I)} - 1$		

*Antonio Albani Adeodato*  
 Engenheiro Civil  
 CREA CE - RNP 060092835-7  
 Prefeitura Municipal de Tianguá

PREFEITURA MUNICIPAL DE TIANGUÁ-CE

Secretaria de Infraestrutura

OBRA: SERVIÇO DE RECUPERAÇÃO DA PONTE NA RUA VEREADOR TADEU GOMES, NO MUNICÍPIO TIANGUÁ-CE.

MUNICÍPIO TIANGUÁ-CE

DATA: MARÇO DE 2022

TABELA SEINFRA - 027.1 DESONERADA

BDI: 25,08% APLICADO



DEMONSTRATIVO DOS ENCARGOS SOCIAIS DE MAO-DE-OBRA - COM DESONERAÇÃO				
HORISTAS E MENSALISTAS				
	Jornada Mensal de Trabalho		220	H
	Jornada Diária de Trabalho = 220 / 30		7,333	H
	Descanso Semanal = 52 x 7,333		381,33	H
	Feridos = 13 x 7,333		95,33	H
	Auxílio Enfermidade = 15 x 7,333 x 15%		16,5	H
	Licença Paternidade = 15 x 7,333 x 19,4%		7,11	H
	Dias de Chuva/Faltas/ETC = 12,96 x 7,333		95,04	H
	Horas Produtivas p/ano		2081,34	H
DISCRIMINAÇÃO			HORISTAS	MENSALISTAS
A - ENCARGOS SOCIAIS BASICOS				
A.1	Previdência Social (INSS)		0,00%	0,00%
A.2	Fundo de Garantia por Tempo de Serviço		8,00%	8,00%
A.3	Salário Educação		2,50%	2,50%
A.4	Serviço Social da Indústria (SESI)		1,50%	1,50%
A.5	Serviço Nacional de Aprendizagem Industrial ( SENAI)		1,00%	1,00%
A.6	Serviço de Apoio à Pequena e Média Empresa ( SEBRAE)		0,60%	0,60%
A.7	Instituto Nacional de Colonização e Reforma Agrária (INCRA)		0,20%	0,20%
A.8	Seguro contra os Acidentes de Trabalho		3,00%	3,00%
TOTAL DE A			16,80%	16,80%
B - ENCARGOS SOCIAIS QUE RECEBEM AS INCIDENCIAS DE "A"				
B.1	Descanso semanal remunerado		17,84%	0,00%
B.2	Feridos		3,71%	0,00%
B.3	Auxílio enfermidade		0,87%	0,67%
B.4	13º salário		10,80%	8,33%
B.5	Licença paternidade		0,07%	0,06%
B.6	Faltas justificadas		0,72%	0,56%
B.7	Dias de chuva		1,55%	0,00%
B.8	Auxílio acidente de trabalho		0,11%	0,08%
B.9	Férias gozadas		8,71%	6,73%
B.10	Salário maternidade		0,03%	0,03%
TOTAL DE B			44,41%	16,48%
C - ENCARGOS SOCIAIS QUE NÃO RECEBEM INCIDENCIAS GLOBAIS DE "A"				
C.1	Depósito por despedida injusta (supondo apenas rescisões por despedida injusta)		3,90%	3,01%
C.2	Férias (indenizadas)		4,85%	3,75%
C.3	Aviso prévio indenizado		5,40%	4,17%
C.4	Aviso prévio trabalhado		0,13%	0,10%
C.5	Indenização adicional		0,45%	0,35%
TOTAL DE C			14,73%	11,38%
D. RECOLHIMENTO SOBRE AS HORAS NÃO TRABALHADAS				
D	Reincidência de A sobre B			
D.2	Reincidência de grupo A sobre grupo B		7,46%	2,77%
D.2	REINCIDÊNCIA DE GRUPO A SOBRE AVISO PRÉVIO TRABALHADO E REINCIDÊNCIA DO FGTS SOBRE AVISO PRÉVIO INDENIZADO		0,45%	0,35%
TOTAL DE D			7,91%	3,12%
TOTAL GERAL A + B + C + D			83,85%	47,76%
VALOR ADOTADO			83,85%	47,76%

Antonio Albani Adeodato  
Engenheiro Civil  
CREA CE - RNP 060092835-7  
Prefeitura Municipal de Tianguá

SALA D'ÁGUA COM DISSIPADOR DE ENERGIA  
TAMANHO 1,50M X 1,10M

GUARDA CORPO EM  
CONCRETO ARMADO

SAIDAS  
DE ÁGUA

PASSAGEM EXCLUSIVA  
DE PEDESTRES

DESCIDA D'ÁGUA DE CONCRETO  
ARMADO PADRÃO DERI COM COMPIMENTO VARIÁVEL

LAJE DE TRANSIÇÃO COM  
FERRAGEM DUPLA ESPACAMENTO  
A CADA 15CM ESPESSURA DA LAJE  
30CM

ÁREA DE DEMOLIÇÃO DA PAVIMENTAÇÃO  
COM POSTERIOR ELEVADO DO GREIDE

SAIDAS  
DE  
ÁGUA  
Ø100MM

TABULEIRO  
EXISTENTE  
A RECEBER  
REFORÇO ESTRUTURAL  
MALHA DE FERRO E  
CONCRETO ESPESSURA  
DE 10CM

PROJEÇÃO DOS PLARES  
COM 6 FERRO Ø10MM  
ESTRIBOS A CADA 15CM

PROJEÇÃO DAS CINTAS  
COM 6 FERRO Ø10MM  
ESTRIBOS A CADA 15CM

ALA COMPLEMENTADA  
A SER REFEITA

EXECUÇÃO DE ALVENARIA  
DE CONCRETO CILÍNDRICO  
ESPESSURA DE 0,30CM  
ALTURA MÉDIA DA  
ESCAVAÇÃO 1,00M

EXECUÇÃO DA  
COMPLEMENTAÇÃO DA  
CALÇADA DE PROTEÇÃO  
CONCRETO CILÍNDRICO  
ESPESSURA DE 0,30CM

**Antonio Albani Adeodato**  
Engenheiro Civil  
CREA CE - RNP 060092835-7  
Prefeitura Municipal de Tianguá

PREFEITURA MUNICIPAL DE  
**TIANGUÁ**

PLANTA BAIXA  
01 ESC 1/50

PROJETO:	PROJETO PARA RECUPERAÇÃO DE UMA PONTE NA RUA VER. TEDEU GOMES		
LOCAL:	MUNICÍPIO DE TIANGUÁ	DATA:	MARÇO/2022
ESCALA:	1/100	PROJENHA:	SEINFRA
ASSUNTO:	PLANTA BAIXA E DETALHES		
		DESENHO REV:	01/01



Anotação de Responsabilidade Técnica - ART  
Lei nº 6.496, de 7 de dezembro de 1977

**CREA-CE**

**ART OBRA / SERVIÇO**  
**Nº CE20220954091**

**Conselho Regional de Engenharia e Agronomia do Ceará**

INICIAL

**1. Responsável Técnico**

**ANTONIO ALBANI ADEODATO**

Título profissional: **ENGENHEIRO CIVIL**

RNP: **0600928357**

Registro: **23600CE**

**2. Dados do Contrato**

Contratante: **PREFEITURA MUNICIPAL DE TIANGUA**

**AVENIDA MOISES MOITA, 785 PLANALTO**

Complemento:

Bairro:

Cidade: **TIANGUA**

UF: **CE**

CPF/CNPJ: **07.735.178/0001-20**

Nº:

CEP: **62320000**

Contrato: **Não especificado**

Celebrado em:

Valor: **R\$ 3.500,00**

Tipo de contratante: **Pessoa Jurídica**

Ação Institucional: **NENHUMA - NÃO OPTANTE**

**3. Dados da Obra/Serviço**

**RUA VEREADOR TADEU FERNANDES GOMES**

Nº: **S/N**

Complemento:

Bairro: **VEREADOR RÉGIS DINIZ**

Cidade: **TIANGUA**

UF: **CE**

CEP: **62322165**

Data de início: **15/03/2022**

Previsão de término: **29/07/2022**

Coordenadas Geográficas: **-3.742984, -40.894647**

Finalidade: **Infraestrutura**

Código: **Não Especificado**

Proprietário: **PREFEITURA MUNICIPAL DE TIANGUA**

CPF/CNPJ: **07.735.178/0001-20**

**4. Atividade Técnica**

	Quantidade	Unidade
16 - Execução		
80 - Fiscalização de obra > ESTRUTURAS > OBRAS DE ARTE > #2.6.5 - DE RECUPERAÇÃO DE PONTES	1,00	un
14 - Elaboração		
80 - Projeto > ESTRUTURAS > OBRAS DE ARTE > #2.6.5 - DE RECUPERAÇÃO DE PONTES	1,00	un
35 - Elaboração de orçamento > ESTRUTURAS > OBRAS DE ARTE > #2.6.5 - DE RECUPERAÇÃO DE PONTES	1,00	un

Após a conclusão das atividades técnicas o profissional deve proceder a baixa desta ART

**5. Observações**

ART PROJETO, ORÇAMENTO E FISCALIZAÇÃO PARA OBRA DE RECUPERAÇÃO DE PONTE LOCALIZADA NA RUA VEREADOR TADEU FERNANDES GOMES-BAIRRO RÉGIS DINIZ

**6. Declarações**

- Declaro que estou cumprindo as regras de acessibilidade previstas nas normas técnicas da ABNT, na legislação específica e no decreto n. 5296/2004.

**7. Entidade de Classe**

**NENHUMA - NÃO OPTANTE**

**8. Assinaturas**

Declaro serem verdadeiras as informações acima

ANTONIO ALBANI ADEODATO - CPF: 244.014.443-00

Local

data

PREFEITURA MUNICIPAL DE TIANGUA - CNPJ: 07.735.178/0001-20

**9. Informações**

\* A ART é válida somente quando quitada, mediante apresentação do comprovante do pagamento ou conferência no site do Crea.

**10. Valor**

Valor da ART: **R\$ 88,78**

Registrada em: **18/03/2022**

Valor pago: **R\$ 88,78**

Nosso Número: **8215246290**

A autenticidade desta ART pode ser verificada em: <https://crea-ce.sitac.com.br/publico/>, com a chave: 1d829  
(impresso em: 22/03/2022 às 09:56:21 por: , ip: 177.37.156.100)

[www.creace.org.br](http://www.creace.org.br)  
Tel: (85) 3453-5800

[faleconosco@creace.org.br](mailto:faleconosco@creace.org.br)  
Fax: (85) 3453-5804



**CREA-CE**  
Conselho Regional de Engenharia  
e Agronomia do Ceará



**RELATÓRIO FOTOGRÁFICO REFERENTE A SITUAÇÃO DA PONTE NA RUA  
VEREADOR TADEU FERNANDES GOMES.**

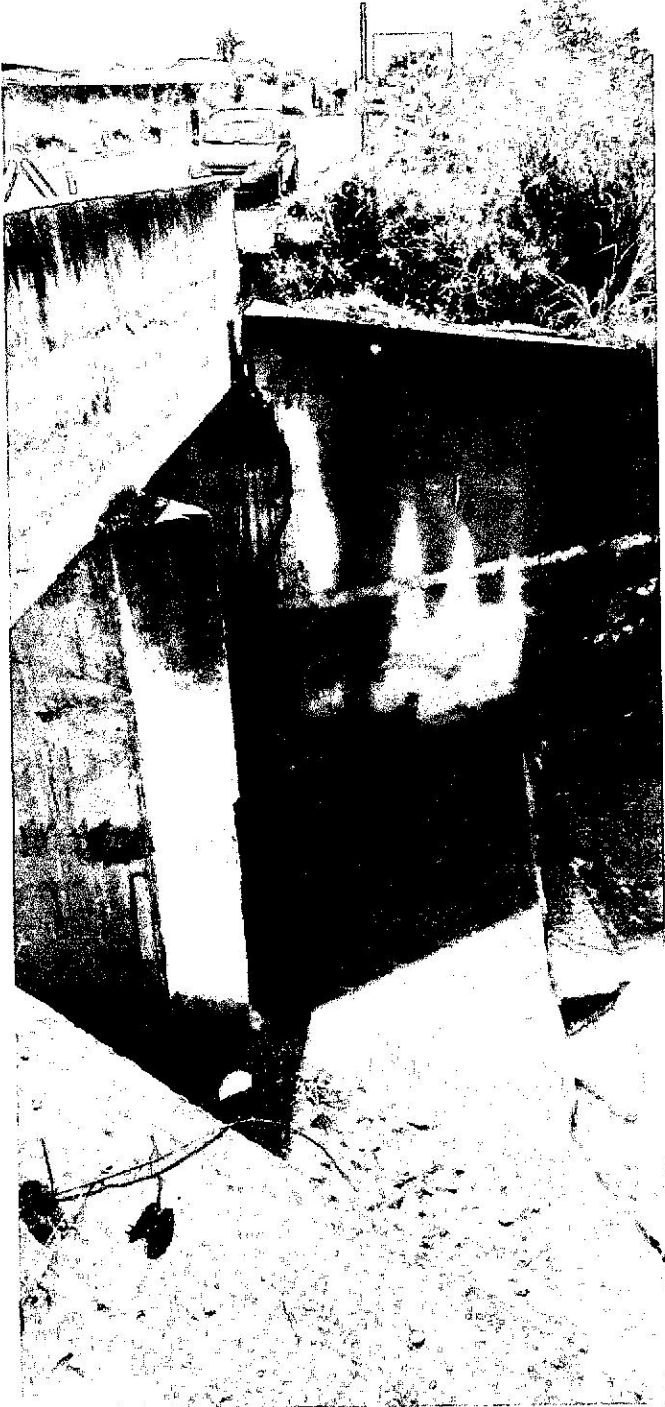

**FOTO 01:**



**FOTO 02:**

*Ar...*



FOTO 03:

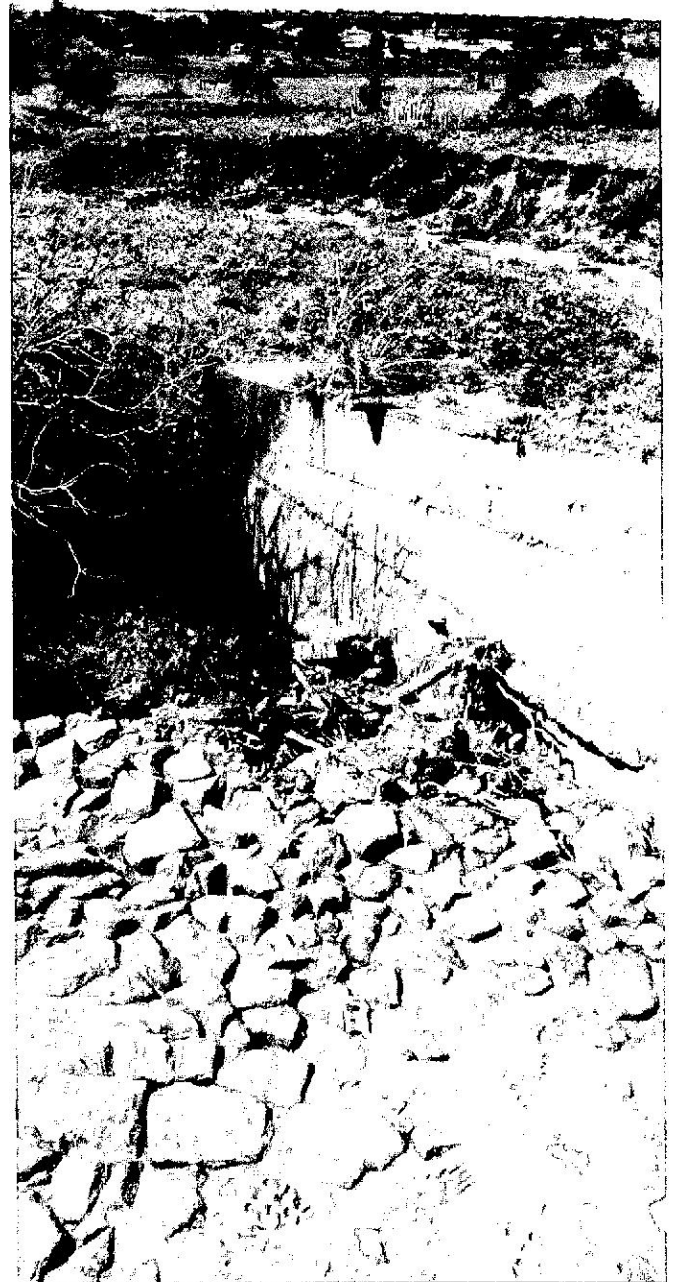



FOTO 04:

  
ANTONIO ALBANI ADEODATO  
ENGENHEIRO CIVIL  
RNP Nº 0600922835-7